大光報

廣州版(總社)
社長陳錫餘
登記證:京警字第二〇四號
社址廣州光復中路報街七號 電話:一四一一一 編輯部一一五八八 營業部三四七五五
新聞紙叁拾貳號(每日出紙兩張)
報費零售每份金圓券[illegible]
本日基數定為一百五十倍

五一髮臘之王

中華註冊 商標圖樣 仿冒必究

協新呢絨專用瑞士嘉基顏料廠
最新發明之羊毛防蛀劑整理

註冊商標
滅臺
MITIN
Mothproof
有印碼▲標記保証

歡迎批發

協新毛紡織染公司出品
中國織物公司經售
地址:漢口路抗日中路十八號 電話:一一六四六二、一四七九六

德明中小學招生

班級 (一)秋季高初中各年級轉學生 (弍)小學各年級插班生
試期 弍月五日
校址 (中學)東山梅花村 (小學)東山大街 電話:七〇三七〇
董事長陳濟棠 校長李雪英

教部 教廳 教局 立案植楨中學招生

1.班別 春季高初中一年級新生春季高中三年級插班生秋季高初中各級插班生
2.報名日期 即日起至試前一日止
3.報考地點 越秀南路本校
4.考試日期 二月七日上午八時起(四、七、十各路車直達本校)
校長黃植楠

廣大附中招生

班級:高初中一年級新生及各年級春秋季轉學生
考試日期:第一次二月八日 第二次二月十五日
報名地點:一、越秀山本校電話一〇八六六(第六路十二路車終點)二、文德路東橫街廣州大學
代校長黃農

廣法中學招生

沿革 本校前爲法政專門學校于民國二年成立民國廿六年奉部令正名爲廣法中學計自創辦至今已有卅餘年之歷史
班額 高初中一年級新生及春季高初中各級插班生
報名日期及地點 由即日起在本校開始報名
考試日期 二月八日
本校宿舍宏敞自習室良好 校址:本市文德路六十九號 電話:一四三四〇
膳宿俱備
董事長王志還 校長雷香庭

珠海中學招生

校址 東山竹絲崗二馬路 電話:七一八八
班額 春季高初中一年級新生春秋季高初中各級轉學生
考試日期 第一次二月六日(即農曆正月初九) 第二次二月十四日(即農曆正月十七日)
報名日期 自即日起至考試前一日止 甲,東山竹絲崗二馬路本校 乙,惠愛東芳草街珠海小學
董事長黃麟書 校長黃華聲

立達中學招生

本校于戰亡創辦于桂林現遷穗由穎校董會特設紀念獎學金凡清貧學生均得減免學費百分之二十至四十
校址:河南洪德路新街(五路公共車終站) 班額:高初中春季新生各一班暨二、三、四學期插班生
試期:二月八日 考試報名地點:本校
一律內宿內膳免收宿費國語講授便利省外學生

西村導正中學招生

膳宿俱備
班別:高初中各級插班生 報名日期:即日起在本校 考試日期:二月五日上午九時 校址:廣州西村增埗
校長江瑞雲

興華中小學暨幼稚園招男女生

校址:高第路素波巷 班額:高初中一二年級暨小學幼稚園各年級男女插班生並招初中二年級南下插班生
試期:二月七日上午八時半 報名:即日起至試前一日正午止

廣東國民大學招生

一、大學部:中文,英文,新聞,教育,政治,經濟,法律,會計,商學,土工,機工各學系招一年級新生及轉學生二月十日十一日在廣州荔枝灣本校考試。二、訓練班:會計,人事,電訊,新聞等班一月十二日在廣州惠福西路本校考試

市教局立案 連獲甲等獎 德生小學暨幼稚園招生

班級:小學暨幼稚園各級 報名即日起 第一次考期:二月六日上午九時 第二次考期另校公佈 膳宿俱備 優待清貧 校址:中華北周家巷九號
校長劉少芳

上海流線型標準三輪車

廉價大量推銷
特備手掣 安全靈便 製造精巧 堅固耐用
附設修理廠隨時代客修理補配零件竭誠服務
總經售 標準三輪車行 六二三路十二號【即沙面東橋前】【京都飯店樓下】 電話壹叁肆陸肆

訃聞

先祖母龍太夫人痛於國曆三十八年元月廿四日(舊曆三十七年十二月廿六日)子時壽終內寢享壽七十有二歲擇國曆二月五日(舊曆正月八日)上午八時發引安葬沙河大蟠龍崗叨屬 世寅 友戚 誼哀此佈 聞
國曆二月十三日 舊曆正月十六日 家奠
寓居大皋大道二橫路四號二樓
承重孫 郝伯木 郝伯光 孫女 郝佩璋 郝佩嫻 郝佩馨 郝佩賢 媳陳麗蓮 泣啓

廣東燃料供銷委員會通告

燃(38)字第173號 中華民國卅八年二月三日

茲將本會三十八年二月份上半月各類煤斤成本估計及暫定配售價公告如下:

類別	煤價	運費	稅款	保險	利息	業務費	成本合計	暫定售價
台煤	7,586.00	3,328.80	15.00	4.04	1,066.44	601.63	12,623.13	12,632.00
[illegible]	10,120.00	4,300.00	15.00	—	1,482.0	815.42	17,134.42	17,134.00
[illegible]	5,000.00	5,200.00	15.00	—	1,021.0	561.82	11,798.32	11,798.00
[illegible]	[illegible],000.00	4,3[illegible].00	15.00	—	931.00	512.32	10,758.21	10,759.00
[illegible]	4,000.00	3,200.00	[illegible]	—	421.0	396.62	8,333.32	8,333.00

附記:一、上列估計數目台煤價照元月份下半月漲200%台煤運費照元月份下半月漲200%鐵路運費自二月一日起漲400%估計約漲50%煤稅照財政部公佈稅價計利息照10%計業務費照5%
二、以上配售價格係估計數俟15日結算多退少補
三、上列價格係原船或車交貨價在倉提取每噸另加途耗6%及入倉費700元出倉費由用戶自理

交通部廣州航政局公告

穗引38字第六一一號 中華民國三十八年二月三日

據廣州港引水人黃培等呈請根據成案援照上海船聯會調整運價調整引水費率經提本年二月二日召開廣州港第十一次引水費率諮詢會議決議「援上海船聯增價案照前增加百分之六十由卅捌年二月三日起實行」紀錄在卷准予照辦除將費率表在本局門首張貼公告暨通知各輪船公司及呈報外特此公告
局長盧逢泰

粵海關稅務司公署通告

茲本關有蒞案充公之私貨一批計有洋捲煙紙顏料呢絨衣料洋紙西藥無線電收音機(須領得交通部護照方准提貨)捲煙紙(須呈驗稅務署發給之捲紙商或煙廠登記證方准投標並限於得標後三日內繳清貨款憑准購單或運照於兩星期內提貨逾期即將保證金沒收原貨另行標賣)及大批洋雜貨等定於二月十日上午九時起在本關後院當衆標賣所有上列各標貨物之種類數量及標投辦法等另紙張貼本關門前及私貨倉凡欲購者希於二月[illegible]日至九日上午九時至十二時下午二時至五時前來本關私貨倉看貨並於二月十日上午九時以前按照規定辦法携備保證金來關競投合行通告週知此告
稅務司方度
中華民國三十八年二月三日

文化大學附中招生

試期 第一次二月五日 第二次二月十五日
校址 小北路天香街
報名即日起
班額 一、高初中一年級新生各一百名 二、各年級插班生各名 升大先修班 升高中補習班各五十名
優待及獎勵 一、公教人員及新聞記者子女八折收費本校教職員子女五折收費 二、設吳康博士免費學額十名 三、升大先修班及升高中班結業成績優良者秋季投考本大學或高中得優先取錄或直升 四、貧苦學生得請求酌減學費(辦法另定)

嘉應中學招生

校址 小北門外朱紫巷 電話:一四六二〇
班額 一、春季高初中一年級新生 二、秋季高初中各級轉學生
報名日期及地點 自即日起至考試前一日止 (一)財廳前 (二)海珠北路 (三)小北門外本校
考試日期 第一次二月八日 第二次二月十七日
特點 1 國語教學嚴格管教 2 優待成績優良學生設免費半費學額 3 膳宿俱備
董事長羅翼群 校長李伯鳴

雁聲中小學暨幼稚園招生

班額:1.初中一春季一班,初中一秋季插班生 2.小學春一級一班 秋一至八級插班生 3.幼稚園一班
優待:清貧公,教,新聞事業人員子弟得申請半費或優待
考試日期:二月七日 校址:紙行路六十號
董事長何彤 校長陳銳新

力行中學招生

班級:高初中各年級插班生及借讀生 報名:弍月壹日至五日 考試:弍月六日 校址:廣州大南路 膳宿俱備 優待公教人員子女
董事長李漢魂 校長吳菊芳 代校長徐蕙儀

私立廣東光華醫學院附屬高級護士職業學校招生

一、資格:初中畢業或具有同等學歷 二、報名:即日起至二月十七日止 考試日期:二月[illegible]日 地點:九曜坊光華醫院內本校 五、簡章函索

佛山華英中小學招考插班生

一,招考高中一二初中各級小學一至五各年級秋季始業插班生 二,報名:二月三日至七日 三,考試:二月八日上午八時半起 四,報名及考試地點:佛山本校及廣州高弟路淑正小學 五,派章程處1.各報名處2.廣州漢民北商務印書館第十甫循道會禮拜堂3.佛山汾寧路善元銀號福祿路龍文書局4.香港大道中美美公司灣仔循道會禮拜堂
校長司徒漢賢

華南中學招生

班額:高初中春季一年級新生暨春秋季各級插班生 試期:弍月七日 校址:文德路十九號 電話:一弍〇一捌 (男女生膳宿俱備)
校長郭兆華

教部立案開明中學招生

一、校址 德宣西路口(七、九、二、四路公共汽車可直達) 二、班級 春季高初中一年級新生及高初中各年級插班生及借讀生 三、考試日期 二月十一日(農曆正月十四日) 四、本校設有校董獎學金及半費免費學額 清貧而優秀學生可得申請優待 五、本校師資優良管教認真設備充實膳宿俱備
董事長陳宗南 副董事長黃家強 校長劉鴻鈞

廣東國民大學訓練班招生

報名日期:即日起至二月十一日止 考試日期:二月十二日 校址:廣州市惠福西路本校
附註:一年制業人事班電信班係由廣東省政府人事處及無線電總台委託辦理畢業後由各該處台派委工作

華夏中學招生

校址 東山農林下路 及電話:七〇二八九
招生班額 春季高初中一年級新生 秋季高初中各級轉學生
考試日期 第一次二月九日(即舊曆正月十二日) 第二次二月十七日(即舊曆正月二十日)
報名日期及地點 即日開始 東山農林下路本校
董事長張雲 名譽董事長林翼中 校長戴詩成

江北共軍開始撤退

轉西準備威脅漢口

浦口情勢轉好李宗仁昨巡視

鎮江瓜州平靜儀徵仍固守中

【本報上海特派員羽翔三日發專電】鎮江六墟瓜州間，今晨平靜無事，鎮瓜輪渡刻已恢復，遷鄉民衆擠滿船上，因此線民航之恢復，使鎮市民沉重之心情減輕不少。又國軍第四軍長王作華，現仍坐鎮瓜州，揚州共軍迄仍未有南渡跡象。又訊：海軍第二艦隊「聯華」「聯珠」兩軍艦，今晨由京駛鎮，停泊江心。另有「聯珍」號一艦巡鎮東駛，担任澄虞巡弋。

【本報南京特派員凌雲三日發專電】李代總統三日由張淦陪同自下關渡江赴浦口，浦鎮地區，巡視第一線國軍。

【本報南京特派員凌雲三日發專電】京滬沿線大軍雲集，首都情況由紛亂中漸轉安定，政府首要人物均紛紛返京，蔣緯國屬下之裝甲兵團，已奉令由常州乘輪，即將於明後天到達，增強沿線防務。在和談空氣不絕如縷中，一面加強準備，浦口方面情形已大見好轉，長江輪渡刻暢通無阻，旅客往來如織。浦口居民百分之九十前曾紛逃彼岸，頃以情勢好轉，甚多又復返回，商店亦大部開門營業。據悉：江北共軍大部仍在蚌岸以北休息整補，烏衣一帶者僅少數土共，不值一顧。

【本報特訊】上海三日息：二日晨九時，共軍進抵蘇北南通，惟國軍曾于撤退時，將城東南郊之三元橋炸毀，城東新市場一帶之障碍房屋，亦經燒毀，共軍至此已無甚作用。又：上海至長江北岸之航輪，業已全部停止航行，至通如泰等地區之電訊，亦于上月廿四日全部停止收發。

【本報特訊】上海三日息：江北各橋頭堡，平靜無事。現鎮江至六墟口岸泗源溝瓜等地交通，已全恢復。揚州易手後，共軍改設揚州市，并成立江都、甘泉兩縣。

【本報特訊】南京三日外息：目前向長江防線南下之共黨正規軍，頃已開始向北面後撤，原因未詳。鄂豫區之共軍，亦折返北面，漢口北一百一十里豫省會之信陽已由國軍收復。南京及靖江北面之共軍正規軍多已北撤，僅留若干土共駐防。儀徵仍在國軍手中，揚州僅得一千土共駐防。長江北岸浦口以東一帶今日僅有小規模接觸。

【本報特訊】上海三日外息：據蘇通方面消息：國軍已準備自長江北岸上海西北僅六十里之工業中心南通撤退。蓋自靖江易手，該地已面臨共軍東進之威脅，當地國軍司令部已移至長江南岸之常熟。

【本報特訊】南京三日外息：據通常可靠方面消息：共軍劉伯誠部，已開入豫南漢口北約一百一十里之信陽，劉部共軍已全部自長江前線撤出，轉西準備向漢口威脅，漢口白崇禧所部桂軍已移至長江南岸。

【鎮江三日中央社電】路透社電稱：海軍曾炮擊儀徵縣城，縣長受傷云。記者頃晤駐鎮海軍方面負責人士，據談：截至現在止，儀徵縣始終在我軍及地方團隊固守中，且我海陸聯合保衛此重要橋頭堡壘，實台至爲完密，自無炮擊之理由。縣長左治人現向鎮江請援請械，並無受傷情事云。

國軍繼續備戰謀和

鞏固長江部署完成

一週戰況

【南京三日中央社電】國防部頃發表一月廿七至二月二日之一週戰局如次：本週因值春節，各線僅有小接觸，無大戰事，國軍仍本備戰謀和宗旨，除堅固長江防務外，未作新行動，戰局概況如左：長江方面，共軍調動頻繁，現長江北岸東起南通西迄全椒之線，陳毅所部共軍約有十個縱隊，共第（一）（四）（七）（十三）等縱隊，係在滁縣全椒一帶，第（二）（五）及渤海快速等縱隊，在天長六合地區，另在蘇北地區，分據其第十一、十二等縱隊，長江支隊則積極援，由南通至泰興沿江各地，國軍于廿八日自動撤離如皋，二日撤離南通，加強江北橋頭陣地，各部共軍一部，似正積極作渡江準備，大部則在江淮地區準備，以至目前似尚無渡江南犯之兵力，我強大海陸空軍已密切聯繫，完成部署，監視共軍，同時我長江北岸各前衛基地，實力甚爲雄厚，津浦南段國軍主力仍固守兩浦地區。華中方面，共軍劉伯承舊部第一，二，四，九，十共五個縱隊，已至豫南整補，會同土共張體學，王樹聲，羅厚福等部，連日分向潢川光山一帶進犯，企圖威脅信陽，我確山國軍一度後撤，惟于獲得增援後，一日復重行進駐該地。鄂西方面，共軍三旅，企圖進援竹山，被擊退，華中國軍已有嚴密部署，共軍如敢妄動，一逞，必難達到目的。太原方面，井垣週邊共軍在積極部署，似有再度發動攻勢模樣，惟該地區共軍多係由晉中各地民兵所撥補者，實力殊爲薄弱，如貿然發動攻勢，恐將難逃如過去六次攻勢一樣挫敗之命運。綜觀週來各地雖無重大戰事，但大局爲和爲戰共發展極堪注意，國軍遵從政府決策，備戰謀和，而決不予人以可乘之機，故今後和戰關係，全取決于共黨對和平是否具有誠意，在國軍方面，已做到「盡其在我」的努力了。

平津美援物資

已被共黨接收

經合署擴大台灣計劃

【本報特訊】台北三日息：美經合署中國分署台灣辦事處主任羅尼斯嘉拉芝頃謂：中國局勢動搖不安，惟該署之台灣[illegible]

當局之接管當地美經合署糧食物資，其他可能迫使更改，共黨估計能維持數個月之區域之該署工作計劃，以將平津之[illegible]分發予民衆，[illegible]而將該署物資[illegible]，一俟該署及駐平津之六名美籍人員及職員，均將立刻離開共區，總署長霍夫曼，日前對此仍未有訓令指示，惟該署據稱：計劃在過渡時間內進行原定工作之可能，因而該署在平津兩地所接收之麵粉五十萬袋，目前消耗約[illegible]該署在中國大陸之活動，係集中于京滬兩地區[illegible]

台幣再掛高 一比五十三

【台北二日中央社電】台灣銀行調整台幣金圓券滙率爲：金圓券一圓兌台幣五十三元。

華中勦總 借銀發薪

【本報特訊】漢口三日息：華中勦總向漢口中央銀行借發新元，該行經理請示，正與財部滬商討中。

傳作義被捕

中共電台廣播

并指責政府死硬份子 反對成立區域性和平

【本報特訊】三藩市三日外息：中共廣播電台頃謂：蔣總統所率領下之政府死硬份子，準備抵抗到底，並謂：此種死硬份子將被徹底分離孤立，其反動政策亦將爲人民之革命狂潮所粉碎。該廣播又指責彼等阻撓全國性和平，又謂南京國民黨反動政策，已讀成北平之和平投降，謂此具極重大意義，可爲解決全國和平問題之方式。該廣播又謂：死硬份子反對成立南京上海漢口區域性和平，又謂傅作義已於星期一因係「一戰犯」被捕，若傅作義今後係同人民合作，則共軍當可如已往之力求居於人民方面，努力之上，則共黨將寬恕之原因。

【本報特訊】南京三日外息：官方人士頃謂：平津兩地共黨[illegible]

【本報特訊】上海三日息：[illegible]金價[illegible]

社論

實行經濟民主的應有措施

薛主席昨向省參會作蒞任後第一次施政報告，說到其施政原則有三：一爲政治自由，二爲經濟民主，三爲軍事自衛。在今日民主政治時代，倡導政治自由，經濟民主，自爲我國應走的光明大道。國父孫中山先生三民主義的基本精神與具體內容，可說就是建立在這自由民主的基礎之上。一般人往往祇看重政治民主，而忽視經濟民主，這是不對的。其實唯先經濟民主，然後才有眞正的政治民主。

如所週知，民主是以大多數人民爲主體，他的基本精神，是自由與平等；他的具體目的，是民有，民治，民享；所以經濟民主就是基於自由平等的精神，以大多數人民爲主體，以達到經濟上民有，民治，民享底目的的一種經濟制度。這種經濟制度，正是奠定未來三民主義新中國的基石。薛主席所倡導的經濟民主，假如是這樣的一種經濟制度，廣東三千萬人民固將[illegible]之不暇，而我國四萬萬人民，也當極表歡迎。

然而，今日我們應怎樣實行經濟民主呢？以我國經過了八年抗戰，三年內戰，國家元氣經已大傷，國民經濟破壞不堪，當前急務，自應發展生產，先求經濟安定。公營企業，國應盡量發展，民營企業，更須積極扶植！這裏所說的公營企業，是屬於全體人民的，而不是爲少數特權階級所把持的，它應是領導民營企業與改善人民生活的槓桿，而不是破壞國民經濟與民爭利的工具。過去我國公營企業，往往爲少數特權階級所支配，變爲他們的私產。這些企業的經營，祇顧到少數人的利益，極盡其壟斷破壞國民經濟的能事。自無經濟民主的可言，這種作風，今後必須設法改正過來。今日我國經濟危機所以如此嚴重，戰爭的延續與擴大，和通貨的惡性膨脹，固爲其主要因素。而特權階級利用其政治經濟的特殊優越地位，壟斷全國金融，貿易，經濟，在國民經濟中起着破壞的作用，也是一個重大的原因。年來官僚資本與豪門資本的壟斷操縱，投機作祟，致令一般正當工商業，瀕於破產，就是大家都可見到的事實。所以今日經濟民主的實行，第一必須反抗特權階級—官僚資本，豪門資本對國民經濟的侵蝕，吾人對於這些份子，必須予以制裁，他們是經濟民主的最大敵人，所有從人民搾取出來的財產，應予沒收，全數用諸於民。

其次，今日我國十里一關，五里一卡，苛捐雜稅，重重管制，對於工商業的發展，實爲致命的桎梏。譬如捲烟工業，就因稅額過重而大部陷於絕境，一般行莊，就因爲金融管理而日呈危殆；大部工商業，就因爲輸出入的管制而趨於衰落。這種種的束縛，莫不使國民經濟益加破產。年來各地工商業在重稅，管制的直接壓迫下，就不知倒閉了多少！所以今日實行民主經濟，必須廓清各種障碍工商業發展的枷鎖，取消各種不合理的管制法令和機構，給予人民經濟上以自由發展的便利，並須對垂危的工商業積極的予以扶植。

我們今日正在種種困難下過着痛苦的生活，面臨着經濟的危機，要實現經濟民主，安定民生，就得一方面反抗特權階級—官僚資本—豪門資本的侵蝕，一方面打破各種阻碍工商業發展的束縛。經濟民主能實現，政治民主的新中國才會到來。

南寧金價看好

各貨漲價一倍

【本報南寧特派員吉琴一日發專電】（遲到）本市多數商家，鑒於春節休業，迄今物價狂漲一倍，但此種狂漲，又非合理，復因港滙尚未開盤，各商店依然存觀望心理，莫不擬等港盤後始啓市，但因一部份商品下地[illegible]，必須變賣，故其易[illegible]現貨始能應支，可能[illegible]中一部份商店先行開市。記者據銀業界人士稱：找換店將于五日啓市，數金舖則定二日啓市，粮食業可能于二日啓市。

【本報南寧特派員吉琴一日發專電】本市昨日新到柳州客帮本部份資金約二千餘萬元，有向黃金搜購之意，惟此間金商以未開市爲詞拒絕交易，故此批顧客仍難下手，可照各金舖接柳州電，一般人預料明日金市開[illegible]

邕營業稅局正式成立

【本報南寧特派員吉琴二日十七時發專電】（遲到）南寧營業稅局長梁約談：爲求業務順利展開，先公佈營業稅法，稽征手續，使商民了解，再補辦營業稅，解釋新稅法，[illegible]召集各行商接洽，廣詢意見，并釋法令。業納稅，共求普遍，本省營業稅之征收，并無增加，但求普遍，尤須納稅，有交易行爲，商人認識政府財政，希望勉力負担。

達到三萬元一兩，前因黔滇客大量吃進，已由一萬零五漲至二萬一千元。

華北通滙 尚待考慮

【本報上海特派員羽翔二日發專電】（遲到）自北平局部和平後，[illegible]

蘇京文學報

評中國現局

【本報南京特派員凌雲三日發專電】蘇京文學報二日對中國現局之首見，此爲數年來該報對此問題，頗爲注意之事態，有所論及，一般引退，爲另一習常詭計，目的爲國民黨軍隊獲一喘息機會，與共抗，收拾殘餘，將依華南以同時抵抗，但此項企圖必告失敗。

強力平抑物價

金管局加緊偵查操縱金融大戶

派員監視各行莊及票據交易所

滬市實施緊急措施

【本報特訊】上海三日息：滬吳市長以米價激升，三日午宣佈緊急措施三點：一，以本市存糧充分，[illegible]

【本報上海特派員羽翔二日發專電】金管局加緊偵查操縱金融大戶，[illegible]

【本報上海特派員羽翔三日發專電】[illegible]黃金一〇三六〇，美鈔三〇〇，[illegible]

薛岳電李宗仁

一切謹遵中央

【南京三日中央社電】日昨本京某報轉載美聯社香港電訊，[illegible]

大部疏散使節

刻仍滯留京滬

【本報特訊】南京三日外息：包括九個外國使節團之十四名外交人員，頃謂政府當局阻延彼等之飛穗行程，彼等謂：藍外交部通知彼等生故障，于機械上之遲延，實等飛機一日，彼等當時已延期赴穗，迄今方知，機場感不滿。

【本報特訊】南京二日外息：消息靈通方面稱，在京二百餘外交部人員之中，頃因遲緩交通工具之滯留於滬上，亦既乏糧食。

共區郵件 恢復投寄

【本報特訊】上海三日息：郵政當局頃宣佈：與共區之郵件，已恢復投遞，第一次試驗郵寄已告成功，現已立刻恢復投遞至各共區郵件。

當局之[illegible]

筑市金飾

叩四萬關

【本報貴陽特派員二日發專電】筑市金飾已叩四萬關，八萬元，銀元二〇四〇，大頭[illegible]

政府發言人表示

尋求和平始終不懈

政府遷穗後各首長仍隨時返京

顏惠慶等將飛平邵力子願同行

【上海二日中央社電】（遲到）近日外間對于政府南遷事，競相臆測，傳說特殊。本社記者特走訪政府發言人，承其見告如下：政府以最大之誠意尋求和平，始終一貫努力不懈，一月十九日行政院會議決定「願與中共雙方即先行無條件停戰，并各指定代表進行和平商談」，足見政府爲尊重全國人民之願望，業已進一步倡導和平，并證明政府期能早日獲得和平之誠意。但廿一日晚據新華社廣播中共發言人談話，反謂此一建議爲關閉和平之門，實不願派出代表與之商討停止戰爭的具體方法，此政府方面期望和平之熱心，實不因是而稍減，復于廿二日指派代表等待中共提出商談之日期與地點。中共之反應，則爲共軍節節進迫，無停止作戰徵象。政府雖眞摯期待和平，但不能坐受脅迫，故經一月廿六日行政院第四十一次會議決議，政府遷移廣州，并定於二月五日在穗辦公，一面正式通知各國使節，請共同南遷。一月卅一日李代總統蒞滬，曾召集赴穗過滬之行政院各部會首長會談，決定政府仍以萬分之眞誠致力於和平之進行，以期早日消弭戰禍，解除人民之痛苦。政府遷穗後，負責首長仍可隨時返京，繼續努力於和談之實現也。

【本報特訊】上海三日息：甘介侯二日晚來滬，任務有二：一爲促李宗仁私人代表五人早日飛平，二爲敦促孫科返京。甘介侯[illegible]

局部和平仍醞釀中

李明揚赴共區商談

京人民代表團未獲平共方答覆

八名教授昨已由青島折返上海

【本報特訊】上海三日息：李代總統之私人代表甘介侯，三日晨又來滬，邀請孫科院長，三時又在顏惠慶公館與顏惠慶商談赴平之進行步驟，此間和平五代表團：已江庸，章士釗，陳光甫，待孫氏商治，[illegible]

【本報特訊】上海三日中央社電】李代總統私人代表甘介侯，[illegible]

【本報特訊】南京三日外息：邵力子頃對記者謂：彼將於短期內與上海五人代表團共同赴平，以領袖代表資格前往，而非係以政府代表資格。

【本報上海特派員羽翔三日十八時廿五分發專電】據此間秘密消息：李代總統私人代表李明揚已北往蘇北，與共軍接觸，據悉：京滬之和平區域，當以長江爲界，自蘇北部淮陰至鎮江七部共軍總部由共軍接觸。

【本報特訊】上海三日息：南京人民和平代表團由南京赴青島之八名教授，因久候共黨仍未能與共接觸，已自青島折返上海。

【本報上海特派員羽翔三日十八時發專電】據江南京滬蘇浙皖贛六省戰區消息：[illegible]

漢鷲人血案

警憲大衝突

互以機槍衝鋒槍對壘

雙方死傷共達十餘人

【本報漢口特派員織雲三日晚十一時發急電】漢口三日晚又發生武漢警察驚人慘案，因中國士兵不滿陽配帶有士兵證之士兵，被巡查之憲兵以一兵警察第四總隊一部份士兵今晨一時餘方交涉，交通警察第四總隊一部份士兵，今晨下午四時餘，在漢口車站如前線，雙方兵拘捕，以機槍衝鋒槍對壘，結果憲兵死一人，車夫一人，重傷六人，另誤死三輪車夫一人，駐在車站之憲兵被交警拘捕三人，井繳去步槍六枝，衝突地區迄傍晚始恢復常態，當局正在公斷中。

武漢貨物 一致報漲

【本報漢口三日發專電】武漢今日銀元價格飛漲，較昨日上漲約一倍，商店貨物一致報漲，金價每兩漲至一百五十萬元，銀元每元由三十三萬元上漲至四十四萬元，大頭三萬，[illegible]

海口米價 每担五千

【本報海口三日發專電】海口過年後，物價隨之上漲，春米每担五千元，豬肉每斤三百元，民衆叫苦連天。

中央大學 定期開課

【南京三日中央社】南京中央大學本學期校務會議決議原訂于二月七日開學，已經決議照常上課，并依八日起開始註冊，十四日正式上課，請全校教授于一日返校任教。

【上海電】戰犯審判：[illegible]

主持監院會議

以決定是否南遷事

【本報特訊】南京三日息：監院長于右任於三日離京赴滬，以決定監察院是否遷離南京行地點。

于右任昨赴滬

張群抵渝

【本報重慶特派員三日十時發專電】張群于三日午由京抵渝，[illegible]

台煤增產 供應內地

【本報特訊】台灣三日息：台灣煤業[illegible]

傳金融政策

將重大轉變

新版金圓券即停印

國行請制止地方券

【本報上海特派員羽翔三日發專電】據權威方面傳聞：國行已將停印新版金圓券，中央銀行停止印製新版金圓券，將有一重大轉變。[illegible]

【本報上海特派員羽翔三日發專電】近來湘粵鄂各省均有發行地方貨幣之舉，政府當局對此種現象頗爲重視，此舉足以表示中央政治上發生問題所引起之不幸結果，用自然將對金圓券信用打擊，認爲此乃受若干嚴重的前途，而北伐時代那些不幸的事實，希望不會成爲痛苦，以免增加人民痛苦，又訊：漢口央行分行經理已來滬，向財部請示各地軍政當局所需支用款，存庫借支現款，中央銀行已有指示。

江蘇省府 決遷蘇州

【鎮江三日中央社電】江蘇省府決遷蘇州，第一批人員三日午已由徐鄂主席率領赴蘇，少數人暫仍留鎮江。

電報電話價目

昨起調整

尋常電報每字五元

【南京三日中央社電】南京電信局奉令自二月三日起調整電報電話價目如下：尋常電報華文明語每字五元，華文密語及洋文不分明密每字十元，加急電報按尋常電報加倍計費，夜信電報減半收費，新聞電報每字一元，電話：長途電話照舊價加四倍計費，市內電話五角，洋文電報按尋常電報五倍計算，國際電報（照舊）收費乘五，公用電話通話費每次收三元。

世逝棟本薩

【南京二日中央社電】研究院總幹事薩本棟博士，已于一月卅一日在美逝世。[illegible]

快車恢復

漢口信陽

【漢口三日中央社電】平漢路自上月廿日因燃煤缺乏停駛，客貨車已恢復行駛，漢口至信陽客車每日一次，[illegible]

台省取締 單幫客販

【台北三日中央社電】台省警備部爲取締單幫客販，[illegible]

歡迎共黨 學生日報創刊

平各社團籌備

【本報特訊】北平三日息：北平各團體目前正紛紛籌備歡迎共黨，會已決定由各民衆團體及佛教協會之團體舉行盛大集會，歡迎共黨，并由各電台廣播共黨領袖文告，商店張貼歡迎共黨標語及懸掛國旗，新聞報已向美國新聞處展開文字上攻擊，謂北平雖告解放，但仍係受美國份民衆仍保美新聞處所僱之中國一部份職員，「華北學生日報」是日創刊，內容共黨化。

美拒絕史達林建議
不願與蘇單獨談判
艾奇遜認爲應顧全各國　史氏體衰難於遠程赴美

美拒舉行史杜會談
西歐國家大感寬心
挪共黨反對加入北大西洋同盟　聯合國對該同盟不作正面評論

陳誠主台半月
本報駐台記者　梁甘棠

施政方針　民生第一

民主作風　不易舊人

尊重民意　周諮博訪

特別措施　兌換金鈔

購屋贈送　烈士遺族

世界勞工聯盟計劃在華活動

蕭翁譽史達林　歐洲最能幹政治家

【本報特訊】倫敦三日外息：蕭伯納頃謂史達林乃係歐洲之最能幹政治家，彼謂：「吾人之民主方式已因時代之演變而成爲不可能，是以環境迫使吾人採取蘇維埃制度，歐洲最能幹之政治家，此事實已無容吾人輕視。」……

印度並未獲邀調停中國內戰

世界衛生專家委會計劃民衆免疫運動

美陸長羅耀將訪問大阪

英國娘子軍　皇后做老總

彭區綫劃分不公　以色列拒絕接受
以方不甘損失尼格夫區土地　羅得島談判仍未破裂續進行

英美中東協定傳說　美國務院予以否認

美現有原子彈數字　已考慮發表　原子武器顯現進步

艾奇遜談話全文

荷計劃盡月內公佈　印尼過渡時期草案
印尼委會促荷遵守安理會決案

安南華僑教育概況

美衆院度支委員會通過互惠貿易法案

杜魯門聲言　美正實行計劃經濟

北韓軍南侵
南北韓內戰將爆發　可能引起國際衝突

短評　杜史會談的渺茫

遺失聲明　茲有呂汝康公館電話一六三八七號電話按金收據一紙因事遺失除照章呈報電話管理處聲請補發外特此聲明

離婚啓事（憑外特代登報聲明）我倆自幼訂婚素無感情雙方協議自願離婚經於三十八年元月五日雙方親具離婚書在證見人前簽字即日起離婚並立約各執一份男婚女嫁各有自由除各執離約一份外特此聲明　鍾俊享　詹田玉同啓

滅失契証啓事　本校有舖一間坐落本市長堤二〇二號前由先生捐贈因抗戰播遷契證滅失除補行登記外特登報聲明作廢　嶺南大學啓

買屋地聲明　本人憑中共同買受陳允修自建西式房屋一間坐落東山分局段內前門埠上第十二號側門埠正一橫路一號　譚永昌堂　李福元堂

辯正聲明

房屋出讓　（一）市中心區面積八十井內石屎四層建築四十井酒店醫院劇場最適用（二）幽靜平房（三）河南兩層木樓　諸君欲解決住的問題請接洽電話一六二四一長安建築行或駕臨中華中路三〇二號之一

結婚啓事　我倆情投意合並徵得雙方家長同意謹於民國卅八年二月三日旅行結婚特此敬告諸親友　黎萬生　黃雁如　同啓

廣州市中醫師公會第三次會員大會秘書處通告　本會第三次會員大會定於本（二）月五日（星期六）上午九時假座本市大德路廣東中醫藥專科學校內大禮堂舉行請携帶本會重新登記證以憑領取出席證出席大會除呈報及通告外特此登報週知　右通告　各會員

廣州市婦女會通告　本會改選在即前經通告各會員於元月底前來會登記有案茲爲方便未登記之會員起見特再展期三天由二月四日起至六日止希即依照規定期內來會登記爲要　此通告　本會會員　常務理事　沈花芳　陳慕貞　李瑞珍　鄧不奴　雷素琛

遺失　本人不愼遺失廣東省公路局卅八年度第一三二二號職員證章一枚特此聲明作廢　梁齊高

番禺縣政府更換證章啓事　本府現從新製發三十八年度銅質圓形紅底證章及沙底紅字職員證章及沙底紅字出入證章同日起取銷作廢除呈報外特此登報週知

華平航業公司　利公輪　載重二千九百噸　時速十二海里　準期本月七日清關八日啓行　開往基隆福州轉駛上海　承接上列各地貨物，及基隆客票　總代理：中國旅行社　地址：太平南路十五號　電話：客運組一六三五四　貨運組一六四六三

瓊穗線　神農鋼輪　直放海口　時速十四海哩有無線電設備　鐵定二月二、三日驗貨　二月四日清關啓行　貨客定儎從速　接儎處　南豐船務行　大新西路三六四號　電話一二〇六〇　景泰輪船公司啓

穗汕滬線定期特快班輪　金剛客貨特快輪　鐵定二月五日清關二月七日啓行　客票即日開始出售往汕滬貨物即日入倉　售票處　新堤永安堂大廈　景泰輪船公司　電話一三二二九　收貨處　河南鰲洲正街四號　景泰第一倉　電話五〇四五三　廣州總代理　景泰輪船公司　佳汕頭上海　速率每小時十六浬　由穗至汕頭紙需十八小時　由汕頭至滬紙需四十小時　船期或有更改請來電話查詢　金城輪船公司啓

「關不住的春光」的評價

椰楠

[illegible]

人類的奇蹟

「青年之光」觀後

左軍

「青年之光」的原名是Jeunesse De Notepaye，港譯「人類的奇蹟」，有些譯爲「青春的韻律」；牠是戰後蘇聯全國體育大檢閱」，「蘇聯文獻電影廠出品，由三十五位攝影師攝製的五彩新聞片，且榮獲一九四六年在法國坎城舉行的「全球影片賽珍大會」的國際獎，任何一次世運紀錄彩色片都未能與之匹敵。

[illegible]

淚濕舞衫袖（189）

半月著

第四回　江水滔滔，魂銷別離意；燈光灼灼，香浮衿袖間。

[illegible]

某先生（上）

錦鈿

[illegible]

戊子除夕

太瘦生

機聲軋軋向天河，人鬼浮生總逝波；袖手觀棋輸一着，可憐生意正婆娑！

介紹女歌唱家池元元

錄音

[illegible]

光復律師團　羅君籌　鄭乘杠　張翰　代表承辦聲明

[illegible]

律師彭超齡代崇安堂胡持康買受屋地連上蓋聲明

[illegible]

律師霍崇典代霍業標買受水母灣卅四號舖業聲明

[illegible]

律師羅寶璿代會勝堂置業通告

[illegible]

律師陳黃蔭受新塘東盛號經理人伍植溪任常年法律顧問通告

[illegible]

廣東省范氏宗族自治會通告

[illegible]

梁宗武律師代業成堂訂買中華南路南勝西街三十七號吉樓公告

[illegible]

聯合法律事務所律師范伯訪劉湜均代耀興堂買地聲明

[illegible]

遺失聲明

本人于去月卅日將本人國民身份證一紙［illegible］特此聲明作廢　王［illegible］啓

「懷春曲」姊妹作　金聲　廣州　今天兩院攜手聯映

春意綿綿　新春娛樂妙品

美高梅歌舞鉅片　特藝七彩 Technicolor

彩鳳紅娘

彩鳳登高重鳴！紅娘風韻依舊！

琴臺三鳳　大鳳溫柔　二鳳貞靜　三鳳天真　各具性格

情曲多闋　「你令我愛你」「羅蜜歐與朱麗葉」「匈牙利幻想曲」「第四交響曲」

珍納麥唐娜　維珍寶露　多意比　祖士

新華　中華　即日兩院聯映　最後

上身是人，下身是魚！迷男子魂，惹女人奶！不穿褲子，氣煞旁人！水晶宮內，金魚遭殃！美容帳裡，公主懷春！轟傳宇宙，人魚裸浴！風流萬狀，妙想天開！新奇餚趣！

妙不可說　☆　膩得要命

人魚公主

先生釣得美人魚，驚喜交集！太太聞薰魚腥，氣疑信參半！

明天兩院　新型喜劇　歌舞肉感　五彩　皇后名片　魔獅公司　童話改編　神怪莫測　香艷浪漫　諷世名片　春光艷影

新星戲院　即映派拉蒙出品　艷麗歌舞香艷情魂超名　全部七彩特片

圖色天香　比提克頓　狄歌杜華　主領演銜

天生尤物，我見猶憐；一代名花，顛倒衆生

下期放映　七彩豪華　美人寶劍

羊城　即映神秘奇恐怖科學打鬥緊張片

蝙蝠大盜　張瑛　伊秋水　黃曼梨　周志誠（領銜大演出）

下期　雙虎槍

美華　樂斯（兩院聯映）

仙履奇緣（中文字幕片）

蘇聯童話　文藝神奇　警世倫理　教育意味　另創作風　超特巨製　春節娛樂　合時妙品

看過仙宮寶石後，不可錯過仙履奇緣

樂斯　劍胆琴心

大華　本片深得各界好評

獨家首映　新春鉅獻　是生活喜劇　是時代悲劇　打破階級戀愛　提倡自力更生

女教員謀出路　擺設書攤　公務員找飯碗　權充車夫　雌老虎發威　大鬧閣樓

街頭巷尾

潘孑農編導　張伐　黃宗英　章曼蘋　張雁　劉滄浪　夏天　王蕾　王松　陳鈞　章志直　主演

海角紅樓

★連日熱鬧★

初七人日

廣州老俗習　是日宜郊遊

遊藝玩意　鼎湖齋筵　精美小食　名茶美酒

加強供應　歡迎蒞臨

玻璃小姐　溜冰表演　耄耋老叟　渡江表演

帽影鞭絲，遊春仕女如雲湧至！新裝呈艷，與大自然景物媲美！

山光水色，處處都是詩情畫意！紅樓綠陰，風景清幽不讓西湖！

每日開放時間　上午七時至下午九時

交通　沙面喚艇，荔灣一渡均可抵達。

卅八年度免入場禮贈送

經濟新聞

糧市昨已回順
田粮處拋售赤扑七千斤
昨日市價低於限價之下

【專訊】粮食批發商已陸續復業，昨日在市場自由議價交投，頗爲活躍，街客補倉甚力，銀根稍緊，粮價普遍下跌，與前（二日）比較約降五六百元一担，粮處所定限價依據上午成交爲標準，市價已低於限價之下，東欄昨晨抖土穀十萬斤，此間存粮商未開工，購谷價已低於限價，谷價降五六毫，全部清盆，除供求充沛，價達高峯非虛，外圍運銷已合化算，來源後勢日豐，供求飽和之粮市，後循平抑之象徵。（商）

【又訊】昨日田粮處存有廣州倉庫中央粮食加工盈餘補貼運費項下之赤扑米七十市担，于下午三時在沙基粮食市場管理公開拋售，則由合德祥以二千六百卅元投得，故開市之初，頭寸吃緊，粮價已趨下卸之勢。（商）

發地方性鈔票 傳說又趨濃厚

【專訊】前盛傳廣東發行地方性鈔票，藉以穩定金融物價，惟終因條件未成熟而未克實現，最近政府南遷在即，關於地方券發行又甚囂塵上，至何時發行，尚無從獲悉，惟已有若干跡象足以證明發行地方券可能性較大。又中央銀行穗分行經理丁世祺，日前匆匆赴滬，係與接洽地方券發行事有關，記者昨復據某金融權威界談稱：倘政府確須南還，則發行地方券爲期不遠，蓋捨此實無其他更好辦法，足以安定華南之金融經濟。渠繼指出：由于戰事影響，政府控制區域日漸縮少，而金圓券之流通範圍愈形狹窄，將來通貨惡性膨脹，實感窮於應付，故地方性鈔票亟應及時發行，以謀穩定經濟，發行此項鈔票之前，必須以充足外滙作爲準備基金，否則仍將步金圓券後塵。（宗）

招商局客票價 一律從新調整

【專訊】招商局廣州分局昨（三）日將各種票價從新調整，廣州至上海，特等一二、三〇〇〇元，頭等八、二六〇〇元，二等五、五〇〇〇元，三等二、二〇〇〇元，四等二、八一五元，廣州至廈門，特等三、三四〇〇元，頭等二、四四五元，二等一、五四〇元，三等一、一九五元，四等七九五元，廣州至福州特等五、三〇〇〇元，頭等三、八〇〇〇元，二等二、五七〇〇元，三等一、三八〇〇元，四等一、二二〇元，廣州至汕頭特等二、五三〇〇元，頭等一、六五〇〇元，二等一、一三〇〇元，三等八六〇元，四等五八五元，廣州至基隆特等六、[illegible]……廣州至高雄[illegible]……廣州至天津[illegible]……〇〇元，廣州至青島特等九，二五〇元，頭等七，二七五元，二等四，八二五元，三等三，七一五元，四等二，五一五元，以上票價包括膳費在內。（萍）

配價雖提高 電油市慘跌

【專訊】新正依始，液體燃料，三大公司配售價格雖然提升一倍，各江鄉渡初期復航，銷途力慢，頭寸吃緊，代理商存柯打貨充斥，紛紛割價出售，昨五十三加侖電油淨貨由一三五元滑下一二二元，較前降十八元一桶，勢成兩縮，火水稍爲穩，因無另稅貨傾銷之故，油渣每噸亦降四五十元，市勢每向直下。（商）

燃料會昨日調整
二月份各種煤價

【專訊】本市近日金融波動過劇，影響各種生產成本增加，及輪船鐵路運費上漲，廣東燃料供銷委員會，已將二月份上半月各類煤斤，依照最低成本估定配售價格，茲悉各項煤價如下：台煤每噸一二六三二元，南嶺煤一七一三四元，湘南煤一……

生猪外銷力弛 肉價每況愈下

【專訊】各江鄉渡陸續復航，生猪新市初期價昂，出運港澳失算，市勢每況愈下，西江猪成一百卅五元，西江大猪一百廿元，北江猪成一百五元，北江大猪一百廿元，壹百十五元，廣州肉類市場上午按過高猪肉每斤式百九十五元，零售店自動按低而沽。（商）

外銷貨品 出口有待

【專訊】昨日外銷多未啓市，出入口庄向稱殷實，尤茶油展開之一成交，比前三降七元，桐油按八成三元九五元一担，底無多大抑制，移證受凍結與匯去，出口貨銷途影響所致，有待。（商）

結匯証收購價低 出口商未允脫售
轉讓市價直兌六八算

【專訊】此間指定外滙銀行自恢復收購外匯証後，[illegible]……（商）

金管局明日交接

【專訊】廣州金融管理局局長[illegible]……（宗）

新市麪粉昂 滬來源報缺

【專訊】各大行商新正陸續恢復營業，市面物價普遍上漲，麪粉市勢急轉……（宗）

台灣經濟面面觀

【台北航訊】台灣光復三年多了，[illegible]

漫談

△漲風掀起後，好友飛色舞，有人謂：這叫做「世界輪流轉」。

△盛傳發行地方性鈔票，藉以充足金融準備基金，值得注意。

△新春已過，[illegible]

△三多金舖案，金管局不聞不問，然則所謂「金融管理」者？不知管理何事了？

△機動牌價：實施初期，尚可接近黑市，近日牌價與市價相差成倍……

各行商情表（二月三日）

品名	價格
穀米類（以下金圓券計）（零售價每市担）	
齊眉米	四千五百四元
絲苗米	四千四百卅元
銀占米	四千三百廿元
雪米	三千八百九元
七擔種米	三千八百九元
新興白米	四千元
早米	三千五百七元
（市場批發限價）	
齊眉米	四千二百元
絲苗米	四千一百元
銀占米	四千元
雪米	三千六百元
七擔種米	三千六百元
新興白米	三千七佰元
早米	三千三百元
（東西欄谷價）	
絲苗谷	二千四百五元
新會粘谷	二千一百元
雪谷	二千二百六元
洋粘谷	二千三百元
赤谷	一千九百五元
山粘穀	二千三百八元
油舖類（每担計）	
土榨生油	五千八百八元
西江生油	五千八百五元
大菜油	一萬一千六元
茶油	一萬四千二元
木油	一萬一千一元
土榨生餅	四千二百元
滬大豆餅	三千九百二元
東打茶甫	二千四百元
生仁類（市價）（每司担）	
衛陽果仁	一萬一千九元
漢口生仁	一萬元
臨淮生仁	九千〇三元
四川果仁	一萬二千九元
泰州果仁	九千一百元
北江果仁	一萬二千元
北江庄仁	八千九百六元
鹽類（包新稅市担計）	
沙扒	一千七百五元
鵝尾上	一千三百卅元
平鹽	一千一百廿元
烏石鹽	一千四百元
三丫成	一千八百卅元
糖類（每司担）	
檳花爵糖砂	七千[illegible]
五華千包砂	七千一五元
新糖片糖	三千三百五元
湛口赤砂糖	四千五百元
烏青年糖	九千一百元
金門糖	九千元
莫長糖	九千元
沙士堅糖	九千二百元
綠牡丹糖	九千元
豆類（市價）	
長沙黃豆	四千六百五元
岳州黃	四千八百元
柳州黃	五千三百元
衛陽黃豆	四千六百元
東江眉豆	六千六百元
衛陽綠豆	六千七百廿元
青仁烏豆	六千〇二元
左江烏豆	四千三百四元
北江紅豆	五千九百元
四江青豆	四千九百元
土洋紙	
福建玉扣 長樂	二千六元
二印印 永泰	二千七元
大坪 京文	九千五百元
南山 京文	六千四百元
頂班 頂桶	二千五百元
中外 南扣	六百六十五元
四印 貢信	一萬〇五元
雪花 東庄	一萬一五元
和平 東庄	七千元
自力 雄扣	一千二五元
飛機 雄扣	一千〇五元
三即 草紙	一萬元
公字 紗帶	一萬一千二元
金星 高方	三百廿二元
新時代 土報	二千七百元
柳庄 新聞紙	三千七八元
白打字紙	二千四百元
赤綫皮紙	六千二百元
白報紙	二千三百元
[illegible]紙	一萬八千五元

品名	價格
花紗布疋（每條計）	
二號麻棉	四千九百元
上海麻紗	三千五百元
六〇碼青棉	一百四十元
錦雞每碼	二百卅五元
十支金箏	十三萬元
廿支新金城	十四萬八元
飛馬	十八萬元
大發	十四萬七千元
天女	十五萬四千元
卅二支金錢	月廿一萬三元
四十二支鷹	廿四萬五元
家鄉棉花	担二萬六九元
（疋計）	
月美元布	七千一佰九元
陽鼎元布	七千五百元
雙金錠元布	六千六百元
藥頂漂白布	六千一五元
慶豐元布	七千七百元
水鴨絨布	五千六百元
交通藍布	一萬一千元
征東素紡	八千四百元
華洋雜貨	
陽桃風車線	八千七五元
力士牌車線	六千四元
正坑[illegible]	一萬三六元
金鷗香枧	五百七十五元
利華藥枧	八千七百元
先施牙膏	九百元
二號固齡玉	二千二佰元
二友牙膏	一千二百六元
18寸突[illegible]	一千一元
八三號手巾	八百五十元
三骨線寶	一千四百元
五羊金[illegible]	一萬零五元
三羊金[illegible]	一萬四千元
二羊金[illegible]	三五〇元
大喜膠	五千九百元
青狗唱針	一千四百五元
蛇庄臭丸	一萬八七元
金牛衛衣	三千七百元
三騎錢針	二千三二元
如意白[illegible]口庄	二一八元
海產雜貨	
淨髮菜	擔萬〇八千元
北花菇	八十二萬三千元
湘蓮子	五萬九千元
上金菜	二萬〇三元
烏石瓜中	二萬四千元
長沙絲蒜	二萬二千五元
東白麻	一萬四千三元
[illegible]	二萬六千元
[illegible]白果	二千四百廿元
沙井蠔毛	二萬九千四元
大蝦米	六萬一千五元
中地魚	四萬六千二元
元貝	十九萬元
西江尤中	七萬元
招山[illegible]	二萬七千五元
外銷品	
八步錫	六萬三千元
桐油	九萬八千元
[illegible]錫	五萬六仟七元
江西錫	五萬五千元
柳信子	九千五百元
八角	四千二百元
西江[illegible]毛	十七萬五仟元
工業原料	
上白花士令	八十四元
黃花士令	五十五元
月石粒	八千四元
月[illegible]哥士的	[illegible]二千元
三角[illegible]	四千二百元
[illegible]	一萬九六元
翻皮油	一萬六千五元
大關牛油	二萬一千元
扎口[illegible]	一萬一二元
一號[illegible]松香	三千八百元
十字[illegible]	四千元
金錢[illegible]	五千元
750庄[illegible]	[illegible]四九元
二百磅白[illegible]	一萬四七元
燃料類	
殼牌黃電油	二萬〇六元
殼牌桶火水	一萬九六元
散庄火水	一萬六一元
散庄電油	一萬七一元
殼牌火水	一千九六元
[illegible]	二千元
[illegible]	[illegible]

樂善戲院今晚演
◁非凡響劇團▷
～～三十八年度第一部豪華鉅製～～
△巧妙燈光華麗新景　△馮志芬最新大傑作
三門街
何非凡飾武潘安男裝女性別饒風味
◁楚岫雲飾錢瓊珠嫁得女性夫郎虛度春光▷
人材衆多　場面熱鬧　大紅大綠　銀盔金甲　笑料豐富　喜氣盈溢
何非凡　楚岫雲　會君瑞　陳燕儂　陸雲飛　白龍珠　陳偉棠
今天日場好戲：先演賀壽大送子　△續演▽ 香艷喜劇 一曲鳳求凰　全班出齊主演台柱由頭至尾不代（定準）（請速）
留票電話：一四三三〇

海珠戲院今晚演
（興中華班出爐新戲）
盛唐宮裡最風流艷史•天寶年間最悽惻恨事
白玉堂 原庄 安祿山　鄧碧雲 風流 楊貴妃
貴妃祭
科學幻灯千變萬化　新曲六闕悅耳動聽
柳營憶美人 唱偷祭主題 曲腔調清脆 演員正藝術
……盧丹先生續成創作……
◁標奇立異新畫巨景▷
李超凡　鄭綺文　黃君武　白玉堂　鄧碧雲　鳳凰女　鄧丹平　小覺天
今天人日日場先演賀壽大送子續由台柱主演四喜臨門

東樂
留票電話 一一九三七
大龍鳳
◀今天人日日場台柱出齊演▶
★先演賀壽大送子 ★續演喜劇 天地喜
今晚仍演大景大戲
三編劇社權威作品
寶玉惜晴雯
紅樓夢一段內容　石頭記中一頁淒涼艷史
馮鏡華　陳鐵英　林玉成　芳艷芬　梁瑞冰　歐漢姬　廖金鷹　綠衣郎　小金剛

太平
留票電話 一三八七二
大利年劇團
◀今天人日台柱出齊演日戲▶
先演賀壽大送子、續演賊仔氣狀元•
今晚仍演本年度巨製
天上麒麟
廣東文獻館長簡又文先生贈劇
廣東先賢鄺湛若先生抗清殉國區艷史
中國戲劇設計精心設計十萬空前偉大奇觀布景•
廖俠懷　黃秉鐸　陳燕棠　羅麗娟　紅光光　謝君蘇　廖俠懷　張舞峯

請訂閱老 中報
航空運港 轉運每晚六時到達 專差依時送上
每份四角　基數
長期訂閱價待九折實收
廣州訂閱處：西濠口二馬路三聯宮街三十三號 中報分館

前任河南省立鄭州醫院牙科主任醫師
現任中法韜美醫院牙科主任醫師
梁潮進
時間：上午九時至十二時　下午二時至五時
院址：長堤中法韜美醫院二二四號

廣州市立案 商科會計職業學校招生聯合廣告（卅七學年下期）

五大特色：（一）初級會計或計政班一年畢業，得直升同性質學校高中班一年級，高級會計或計政班一年畢業，得直升大學同性質院系二年級肄業。（二）職業學校入學資格比普通中學較寬，高級職業班相當程度限額增至百分之四十，訓練班不受限制。（三）訓練班修業期限比普通中學較短，收費則較廉（六七折）而學力相等。（四）訓練班設有日夜班，可利用業餘或課餘學習職業技能。（五）畢業後進可升學，退可就業，洵一舉兩得。

校名	招考班級	招考日期	校址	備註
志用高級商科職業學校	高中商科（分會計銀行商業）一年春秋季班，初中會計班，高初級計政班，工商會計科高初中級補習班	第一次二月九日，第二次二月十九日	文德路三號	高中商科半費，各補習班七五折，膳宿俱備，時間七折收費
實用高級會計職業學校	三年制高中班，一年制訓練班，新生高中一二年級，初中一年級下期插班生，中英文打字及簿記速記班	二月五日及二月十四日	惠愛東路二三六號，電話一一一〇八三	報名即日起
立信高級會計職業學校	高中職業班一年級新生（三年畢業直升大學）及插班生，訓練班日夜班新生（一年畢業）直升高中班	二月六日，二月十三日	惠福西路米市街，電話一〇二六七	即日起在本校報名
服務高級會計職業學校	（一）會計科高初中一年制會計訓練班，（二）新生及插班生，日夜班	第一次二月六日，第二次二月十三日	廣衛路華寧里	董事長毛松年，校長倪希明，會計師
平正高級會計職業學校	三年制高中一年級新生一班，三年制初中一年級新生一班，一年制訓練班新生及各級插班生，下期班	第一次二月六日，第二次二月十四日	倉邊路2號6樓，7路12路車可達	膳宿俱備，環境舒適
新中國高級會計學校	三年制高中班，一年制初級會計班，及插班生三個月制文英文打字，工商會計班，各日夜班新生	第一次二月五日，第二次二月十二日	文德路萬福路口	特設工讀生十名，優待清貧子弟，獎學額廿名

海軍第四軍區司令部招商標售民安電扒

啓查本部奉准標售電船二艘（茲定於二月十五日）事在本部公開投標，如合意者請即日到部取閱章程及辦理參加投標手續，特此通告。

船名	種類	機器	種類	備考
第一艘（民安）	電扒	九〇	汽車用柴油機二部	木売船長七〇尺
第二艘（無名）	電扒	六〇	汽車用油機三部	木売船長六〇尺

英國BDH大藥廠
—榮譽出品—
無痛西林「96」　保女芳
得是唯雄　中和素
分銷處：廣州仁康大藥房 太平南路六五號 電話：一七一四二

贈送 現代藥物集 第二期已出版，全書百餘頁，詳析藥理，函索付郵資（依平信郵資一百倍）即奉

廣州 劉昌記棚廠
經營搭棚數十餘年老號
歷史悠久•信用素著　各界惠顧•無任歡迎
廠址：大德路大德街四十六號
電話：一五三六五　一二二二

遺失聲明

本號雇用帆船永順利由大洲儎鹽一千市担運穗途中在小虎威遠河面被匪騎劫，撥失一部運鹽執照惠字A五六五四九號失去，除呈報廣州鹽務分局依案外，該遺失之運照作廢，特此聲明。

買屋聲明

本人憑中買受何善行即何季芬自置吉屋壹間，坐落惠福路祥龍里第四號兩便過上蓋連地四圍牆壁磚瓦木石電燈俱全，深闊依地政局所存憾狀圖爲準，經標貼交定，准期國歷式年式月壹日立契交易，倘有任何轇轕，請期前向賣主理妥，一經交易，概與本人無涉，特此聲明。梁兆文啓

買地聲明

本堂憑中向麥耀燊買受前向民三盛公司買入坐落本市漢民分局段內仰忠街現編門牌第十三號屋地全段，深闊四至均照土地登記所准，經立帖交定，訂明國歷二月十日交易，概與賣主無涉，除標貼外合登報聲明，切希前向賣主理妥，一經交易，如有轇轕，趙亦南堂啓

買車聲明

茲憑中介紹與蔚生公司買受中型吉普車壹輛牌照（T214—20825）號引擎號碼（18—1783），定於本年二月六日交易，如該車有來歷不明轇轕未清等情，希於交易期前與賣主理妥，倘經交易之後，概與買主無涉，特此登報聲明。受東人大來建造公司

新建石屎洋樓招租

（一）位于西關大同路繁盛地區計有舖面兩間，另二樓兩房一廳，建築華貴；（二）位于東山東華東路新南街計有九房三廳，環境優美，適合住宅，屋內設備一切俱全，如有合意請撥電話（一二八八九）或親臨東山大道德興園三號二樓與張君接洽

恭頌痔瘡醫師謝傑新法醫痔足稱聖手

僕患痔多年，每發下血如注，久治不效，近承友人黃乘平兄介紹謝傑醫師以新法施藥醫治，兩禮拜內即完全治愈，且毫無痛苦，誠醫痔聖手也，感激之餘，特登報鳴謝，並以告同病者知所求治焉。謝醫師醫務所設本市樂觀路一三六號南平大藥房。廣東高等法院檢察官徐煥棠敬頌

永業堂契證被劫聲明作廢

本堂前向陳錫文君購入黃沙分局西關上二甫西街吉地乙段現門牌第八十五號確定證第一一〇三五號，經於卅八年一月二十五日在香港交易，清楚所有契據及確定證章由本人於本年一月二十六日搭廣九車返省途中在東山站被劫去，除在所在地標貼另請補發外，特登報聲明作廢。永業堂代表梁樂天啓

本地通訊

高明議長羅勉 被控貪污勒詐
本月二日法院傳訊雙方
廣寧兩議員通匪嫌被扣

【四會專訊】高明縣參議長羅勉，藉勢貪污勒詐，被該縣人士譚德盛控告，罪嫌重大，高明法院以羅係民意機關首長，未便偵訊，將案移轉四會法院審理。定二日午票傳雙方到庭審訊。

【廣寧訊】本縣治東鄉縣參議員黃頌符，梁乾初二人前月廿四晚，被警局李局長率督察長刑警隊長等帶案解辦。聞係通匪有據。現仍在審訊中。（文化）

新春的禺南 迎神賽會忙

【番禺訊】農曆新春，禺南各鄉迎神賽會忙。紅男綠女、絡繹於途，骰仔魚蝦蟹等小賭具，應運而興。查年初一爲同安鄉石碁會、天后宮出遊，有生花彩色十餘座，鼎馬四十餘匹，鑾獅探青助慶、並演過山舞。初六爲小龍三馬會，康公主帥神像乘馬遊行，大龍沙鑾一帶村民，廟戒焚香迎神。初八爲平康社丹出，羅塤，沙頭，攪出，不埗五鄉會，亦供孝主帥公以一苦隆一跑馬爲生色。初十爲十鄉大會，供奉關帝出巡。農村娛樂，因不景籠罩，雖沿例墟行，然熱鬧大都比去年遜色。（中南）

連縣除夕燃炮 燒去稻谷十萬司斤

【連縣訊】連縣縣長詹寶光，昨赴縣屬于鄉視察政務，以該鄉民衆自衛隊兵之編組，及衛生業務之措施，均具成績，該鄉民衆，以詹縣長慰勉有加，不辭跋涉，勤求民隱，爲表敬仰起見，特由該鄉公正紳耆陳駿熊積德，歐陽經等，會同鄉民代表，暨保甲長等率領鄉民，特獻刻備「有腳陽春」之銀鼎乙座，以示愛戴。

【又訊】連縣城區舊曆除夕晚，間爆竹之聲，通宵達旦，估計爆竹消費，價值達稻穀十萬司斤以上。（博愛）

佛山物價漲

【佛山專訊】日來金融波動，因而物價時刻不同，昨齊眉米每司担沽至五千六百元、柴薪一千四百元，猪肉每斤四百五十元，牛肉同價，鯇魚二百四，大魚百六元。惟菜蔬一項，因天暖易於生長，反告跌價。農民大嘆倒霉。（胆）

電燈昨復明

【南海專訊】禪市光華電力公司，前以內部料紛，發電機損壞，時使市面黑暗，及料紛停息，開始裝撤新電機，原定可於元日即能啓用，惟一連數夜，全市皆無燈光。至二日深夜十二時，始重見燈光。惟市民多入睡鄉，大有用非共時之感。（碧）

廣寧墟首携械自新

【廣寧訊】本縣石澗竹太坑一帶，有匪十餘人活動，不時搶掠附近各村食物，經保安隊搜勦，驚匪徒六名，匪首蔡東海，蔡金二人，於上月廿三日携械向梁總隊附請求轉報縣府自新。（文化）

拜年被截劫 婦人滿身金 讓藏誨盜

【增城訊】去月三十一日有婦人劉秋然，（新塘人），年前嫁鄰村瓦窰村，是日回新塘母家拜年，隨身戴金鈪兩對，戒指四隻，途經新塘附近之觀音廟前僻靜地，突被匪徒兩人，趨前拔劍指嚇，搶去全身金飾。劉被劫後，放聲大哭，到鄉公所報案。該都自衛隊立刻携槍四出搜捕，奈因時過久，匪已遠颺無蹤。（經緯社）

猪咬婦陰 傷重幾命

【南海專訊】四區紫羅澳鄉扶涌保婦人羅簡氏，卅歲，於昨晨俯身餵猪之際，突被其初產之猪慍，從後腎噬去，咬着陰部，當堂裸破血流，暈厥倒地。後其夫從田間工作返家，睹其妻身臥血泊中，急界之往醫施救，因傷勢過重，未幾斃命。（月）

黃昏江佛路 匪截劫失手

〔南海訊〕南海石澗下約水埗利昌釘瓦店東何沺，於本月（一）日，携子女數人，往佛山貨年，至下午五時許，事畢返鄉，因趕尾次公路汽車不及，追得步行而返。詎行至公路紅坭潤茶亭時，將入黑，被匪三人尾隨至滴滴水地方附近，匪等各拔出犀利槍指嚇，禁勿盤張，隨將何池身穿人礦，冷衫，及介指鈔票等貴重物件，盡行搜掠。適爲駐石灣民業自衛獨立第三中隊派出所哨兵從還警兄，即鳴槍追擊，幷一面走報中隊部派隊兜截。匪等知事不妙，遂即棄賊向茶亭後狼狽逃實。事後檢拾遺賊，經由事主全部認領得無損失。（中南）

漲風吹容奇 物價漲兩倍

〔容奇訊〕此間新歲開市，商場顯形熱鬧，惟日來廣州吹來漲風，「成龍一膽」躍，投機份子乘機大發一新年財」，故昨（二）日物價竟漲上兩倍以上。一般家無糧之公務人員，莫不徬徨失措。（經緯）

【增城訊】增城縣立中學校長賴觀生，任事多年，頗具成績，去年冬突有倦意，呈請縣府辭職，縣長葉恭信，予以慰留。（中南社）

禪市一幕 秘密夫人被毆 爭夫活劇

〔南海專訊〕佛山福民里居民劉存萬，卅歲，性風流，時好拈花惹草，有妻馬氏，貌小娟好，惟劉未饜所慾，私戀一茶花，另營金屋，秘密同居，馬已徽有所閒，但劉極力掩飾，未居覺覺。三日馬返女家貧年、呼劉與俱，惟劉則稱有友約南南務，推談小去・侯妻返女家後，即借同秘密夫人延街、詎寃家洽窄，馬返女家後借同歡人擬往觀劇，在永安路相値・馬觀狀，憤火中燒、趨前戲指大罵，茶花小廿示弱，反唇相稽，兩方由口角繼而動武，大打出手，衣履翻飛。結果，茶花不敵，馬始悻悻然拖夫而去。（碧）

窮途不遇 青年自縊

〔南海專訊〕五區存院鄉人陳向，廿餘歲，去年傭於穗六二三路某商行商行於去年十月以虧折結束，陳乃持小資本改業走貨，惟近走貨至南寧，被匪洗劫，步行艱苦返鄉，新歲傷懷身世，竟於二日深夜懸樑自縊死。事後，由親族收殮，并發覺其絕命詩云：「新春本是家居好，恨我窮途不遇，無何揮淚脫實寰」。（碧）

汕舉行和平促進會 張競生主持

〔汕頭訊〕此間由律師公會等團體代表及若干有地方人士發起組織之「潮汕國民和平改革促進會」，於去年十二月廿八日下午五時在中正圖書館內舉行第一次會議，由發起人士張競生主持 [illegible]

榆林行（八）

雪峯

我和同行的先到礦場會客室，孫礦長和郭副礦長迎了出來。寒暄後，有數位工程師和處長出來，談了一會，邀約到飯堂午餐。席間談談，知道山中多瘧蚊，多數人患瘧疾，和皮膚潰瘍病，一年之中，總有兩三個患黑水病（惡性瘧疾）。

憩一會兒，副鑛長和總務處長引導上鑛山，行數十武，從第一層而轉上第二三層，踏着纍纍的礦塊前進，隨手可拾。有的鑛質優良，猶如純鐵，這鑛的純鐵含量百分之六十四至六十五，以磁鐵性爲多，日冦在民三十年設出鑛三○七，五六二公噸，卅一年度預計出鑛一，○七五五○○公噸，後以太平洋戰事被美艦封鎖，中途停頓。至投降時尚存鐵砂二十餘萬噸未運，光復後資委會接辦於去年，如將積存鑛砂售與英商柯德公司載運日本，現已運售淨盡。去秋從事爆鑛成功，今每日可運出鑛八百噸左右，不足供應柯達公司派來輪船頻頻待運之量，我們上到鑛山慶際、工人因中年放工吃飯，二時始隔工，所以工人還未齊集，鑛鑛機，和打地洞機停着，紙有縱橫的運鑛小鐵軌上，一些工人推鐵車。據說，山上工人有百餘運鑛和作工，工人生病和説賬，有時偈不到，所以延遲輸出，與理想上出鑛數目相差很遠。查日寇民卅年度採鑛和搬運員工一千八百餘，尚有建毀拔術人員成千人不計在內，現在海南鑛局連田獨礦塊，統共亻遲千餘人，而又當然產量和運出量少了。在山的處已打洞入了爆藥，準備再爆鑛要入數噸炸藥的希望一次可爆十云。扒了山，又下山，在鐵塊上佛在美鈔上游行着一般的感想，德公司訂約每噸砂售底價美鈔六果鑛質純鐵含量超過百分之六十百分之一增價一角三分另九八美可每噸得價七美元。

寂寂的漁樂村

天氣好了兩天又暗下來，十五日的早上靜靜的到距榆市中心二三里的漁樂村一行。漁樂村是日寇佔領時間南進漁業組合的前，那里有發電機製冰廠、冷藏、醃魚鮮，頭廠，水塔，另有十二間日式房屋，機部水產公司接收所有物，該公司現慕生產。舐留職員數人看房子，主持人因擬裝運辦赴穗出售，被當地人士及和平報攻承南暫運出。年前將製冰廠和冷藏室樓上和與聯漁，曾當辦公，漁曾當是漁業專家黃鴻年任長，有職員十餘廿人，現有漁船五六艘，一艘已在清濶左右擱淺，另一艘在修理中，其餘有不特出海打漁和一艘名建國號，代商運聯來往穗榆之間，以謀自給自足。漁總處由聯總撥給物資棉紗廿萬担，又美援百萬元，維持上海（有漁船六十艘），台（有漁船上四艘），青島（有漁船十艘），海南（有漁船六艘）四個分處。故工作人員待遇不錯。海南分處現感漁船不够用，艾冷藏故一面請總處加撥船四艘，一而與水產公司冷租或議購接收可用的物資・（未完）

江門各界首要 又接匪打單函 信封紅色有如拜年柬

【江門訊】此間各界有地位人士，於昨（卅）日又接到梁文華部匪打單函。在此項函件，信封爲紅色，有如拜年柬，言論荒謬，智識人士接獲後，均付之一炬。據有關方面人士透露：此項信件之來源，均在江門市內投入信箱，用郵遞交投，接收者之地址甚爲詳盡，治安當局更應注意防範云。（鐸）

律師吳善百代劉兆應堂買業聲明

據稱本堂憑中買受陳惠鴻自置坐落廣州市漢民警察分局轄內高第路第二零五號舖業全間所有上蓋連地及附着物俱全其舖內式櫃裝修照租簿列載清楚四至照所有權狀附圖爲準幷由賣主聲明該舖幷無舖底頂手情事經交定立帖訂期三十八年二月一日交易如對於上開舖業有權利主張或轇轕未清者希於交易期前與賣主理妥幷以書面向貴律師通知否則一經交易概與買主無涉請代登報聲明等語前來除標貼門首外合代聲明如右

事務所本市中華中路象牙街三十六號三樓

律師吳善百受任德棧暨司理李生常年法律顧問公告

嗣後如有侵害上開德棧暨司理李生之營業信譽財產及一切法益本律師當依法負保障之責

事務所本市中華中路象牙街三十六號三樓

荷蘭香烟

人人愛吸　處處風行

奉送古裝四大美人畫屏

楊貴妃　西施　王昭君　貂蟬

並有四時花鳥屏名勝山水屏時裝女子屏均係名畫家手筆

積存吉包四十個可換一套每套四張限至舊曆正月底截止

換畫處：惠愛中路均昌　長壽東路廣生祥　長堤海珠路呂榮安　梯雲東路林記　一德路廣和　海珠南路和興　河南大基頭成記　單水口鄭和棧　曲江江口福記　石龍源棧　郡城彩利　石岐洪記　深圳永和　大良三合　陳海榮盛　沙坪宏記

華南烟草公司　廣州大新西路四十〇號　電話：一三三七三

招考練習生

式三路進出口商招考練習生數名供膳宿年齡十五歲至式十歲高小畢業身體強健無不良嗜好要有殷實舖保合意者將相片履歷投函六式三路三〇一號茂昌條收合則函約面試不合原件退還

律師李國英代周冠英葉錫華頂受本市一德路三六三號大通總行東堤大馬路18號大通分行聲明結束啓事

據周冠英葉錫華君稱現頂受一德路三六三號大通總行東堤大馬路一八號大通分行全盆生意電話及一切生財用具除立帖交定並訂定式月五日交易一經交易之後任由周冠英葉錫華君變更字號及作何營業嗣後生意盈虧與大通總分行無關如有任何轇轕請在未交易前與大通總分行理妥特此聲明

復據大通總分行經理張澤稱本總分行係奉董事會議決將本總分行全盆生意出頂業由周冠英葉錫華君頂受本總分行經營期間與各號來往壹切清楚嗣交易後當即結算分派居時另函通知請携同股份部據清收至前本總分行發出壹切單據及與人担保等情事既經結束即作解除責任嗣後任何轇轕本人概不負責請代登報聲明查以上三方所稱各節尚屬合法合代聲明如右

律師李國英事務所惠愛東路壹〇四號　電話壹弍叁肆柒

鄺鐵公律師代裕成金舖遺失圖章及改換新章聲明公告

據本市第一南馬路一〇七號裕成金舖經理羅仲衡副理江德培聯稱本舖之正式圖章（橢圓形花邊裕成金舖四字）昨因不慎中途遺失迫得改換新章（長方形花邊裕成金舖四字）行使該舊章永遠作廢無論何人拾得概作無效所有以前發出單據及担保等字據均以本號新章以符手續嗣後對內對外或担保揭借等一切法律行爲除蓋用新章外并須由正副經理會同簽字方生效力特代公告等語如右

事務所：廣州市文昌路興賢坊廿一號　電話：一四一〇五

律師李業文代駱肇基訂買恩寧路鍾巷拾柒號屋業公告

茲代駱肇基向杜華乾貞受其個人自置坐落廣州市黃沙分局段內恩寧路鍾巷第拾七號門牌坐北向南無批租屋業一間四至面積均照登記權狀所有上蓋連地四圍墻壁磚瓦木石暨附着物一概俱全經落定立帖訂明交易倘對上開屋業之所有權如有爭執異議或主張其他物權債權等權利轇轕未清者希至遲於本年國曆二月八日前用書面向本律師提出聲明並與出賣人理妥否則一經交易之後概與本人無涉等語委代聲明除標貼外合代登報公告

事務所：第十甫實華路口七號三樓　電話：一式六七四

律師林泉代譚業堂買受連新路一式五號屋及地公告

據稱買受合和堂成貼及葉建初所有坐落本市連新路一百二十五號屋乙間及騎樓地深濶照登記圖爲準業經交定如對上開屋及地有任何權利主張於二月六日以前即與賣主理妥否則逾期與買主無涉請代聲明等語除標貼外合代公告如上

事務所大南路九號三樓　電話一式九七一

律師莫廷藩代莫浩德承頂協農米機及益記西股全部股份及利益聲明

現據莫浩德到稱本人與韓禹翔等合股在本市東堤開設協農米機益記經營穀米生意原分東西兩大股本人佔東股韓禹翔佔西股因西股各股東志圖別業願將該號所有股份退出及所佔一切利益盡議與本人現由東股出資承受嗣後生意盈虧概與西股韓禹翔等無涉但以前賬項按揭仍由舊人負責清理除另立帖約外請代聲明等語合代聲明如右

本律師事務所東橫街廿號二樓

律師岑君讓代楊景康公告

買受德政南路第七十九號內自編分割地字玄字舖地徵詢異議否則一經交易概與本人無涉

據稱：本人與友憑中買受黃明德堂黃明德個人自置坐落本市東堤警察分局轄內德政南路第七十九號即原日紅廟前街第一號內經分爲天地玄黃四段其中地字及玄字段舖兩段歸本人所有其四至及面積均依照登記分圖之自劃界線爲準經落定立帖定期本年二月十日交易如對上開舖地有任何權利主張者希於交易前向本律師提出異議否則一經交易概與本人無涉

事務所：長堤大馬路一式五號二樓　電話：壹七九式一

律師姚鵬飛代聯成堂買舖預告

據稱憑中斷買劉守廉堂自置坐落本市西禪分局轄內龍津中路第一二五號上蓋連地磚石全舖一間幷與舖客張梁秀英立約交吉訂定本年二月二十日與賣主劉守廉堂立契交易如有業權轇轕或舖客稅欵未清等語者希於交易前向本律師提出否則交易之後概與本堂無涉合代登報預告如右

事務所：本市惠福西路南濠街丙二十七號二樓

律師周碧釵受任下列各大商號常年法律顧問通告

商號	地址	電話
廣東八和粵劇協進會	恩寧路九八號二樓	一五七〇三
新新大戲院	第十甫一五七號	一八〇四三
新亞大酒店	太平南路一八	一四二八〇
利華行	一德西路五	一六四六七
鴻泰錢庄	太平南路一三一號	一五三二五
榮昌金舖	漢民南路一九一號	一六九〇三
許公昌梘廠	漢民路西橫街九號	一〇八二〇
人和悅酒莊廣州支店	第十甫七十七號	一一〇二七
馮了性雙月牌藥酒行	迪龍里四十一號	一四五七五
[illegible]泰五金號	一德西路四三九號	一七五八八
[illegible]鵲餅乾糖果號	一德路一二九號	
[illegible]香園	東山廟前直街五五號	七〇一六三
文化建築行	越華路八二號	一四七六〇
銀花影相館	漢民南路一三六號二樓	
仁人影相館	靖海路十一號二樓	
眞善美影相館	文明路二二七號二樓	
永發米號	惠愛中路一〇四號	

事務所　文明路二二九號二樓　電話一六四六八號

教育與体育

市教育局定期舉辦 中等學校國語抽考

【專訊】市教育局前爲加緊推行本市國語教育，上期特舉行全市公私立小學國語抽考。現爲明瞭公私立中等學校推行國語情形，決定於四月一日起，分區抽考中等學校，國語一科，閱着重注音符號，譯音符號，國語讀音等。（令）

中大讓出同德會址 教部今日開始辦公

【專訊】教育部長陳雪屏，暨[illegible]……中大全部讓出，……開始辦公……[illegible]

忠信計政學校 取錄減費新生

【本市訊】漢民北路忠信高級計政講習所，本學期收費特廉，第一次考試前經於元月廿三日分區舉行，計漢民區取錄計政科，新生李永成等廿五名，新高級會計班劉錦等廿一名，初級會計班陳大年等廿名，即日開始辦理註冊手續云。

參觀育幼院 美一慈善家

【本市訊】在穗從事教育慈善事業多年之美國人戴維絲，昨（三日）上午，……到省社會處救濟院育幼所參觀……[illegible]

中學生大宿舍

【本市訊】中山大學訓導長張作謀……[illegible]

放大光明 光管裝設

[illegible]

私立十餘小學 優待南流學生

【本市訊】私立……等十餘小學，爲優待南來流亡學生……[illegible]

定期招新生 派報會補校

【本市訊】市派報工會職業補習學校……由即日起至本月十日……[illegible]

聯合國文教會組織 國際性之音樂委會

【倫敦三日電】聯合國文教組織……[illegible]

金陵中學校 獎勵優秀生

【專訊】私立金陵中學，爲獎勵學生學業成績起見，該校本學期……各三年級班內成績列三名內者，均可獲減費優待，現已開始收費註冊，該校定本月九日開課，並招收春季始業生，初高一中年級新生及各年級轉學生云。（召）

中華會計學校 今春擴充班額

【本市訊】西關寶華路中華高級會計職業學校，今春決擴增班額，除招考三年制高級職業班，及一年制……[illegible]

北方流亡學生紛至沓來 青輔會穗工作尚待展開

【專訊】教育部青年輔導委員會廣州辦事處……[illegible]

分區招新生 民大訓練班

【本市訊】民大訓練班，本期擴充班額……[illegible]

起明小學 擴充校舍

【專訊】西關起明小學……[illegible]

華南心理學會成立 昨日舉行理事會議

【本市訊】自華北戰事爆發後……[illegible]

青年會定期 演出女店主

【本市訊】青年會……[illegible]

因收費舞弊撤職 一校長喊冤枉

【專報】市教育局前……[illegible]

新編巨劇「女店主」……定期於本月十三、十四、十五三日下午七時，於大禮堂出演云。（博愛）

讀者呼聲

每檔攤派鹹龍四五十元 小販叫苦 歹徒收規

新民路一小販指出是漢民分局某警長搞的。

編輯先生大鑒，敬啓者：……[illegible]

光明問題

個中原因請電廠答覆 電廠突來截綫 用戶莫明其妙

編輯先生：告訴你一件很奇怪的事，本戶于元月廿五日突接電廠派人來截線，原因據云係逾期未繳一月份電費，……這到底是一回什麼事呢？雖然結果我們忍痛受罰，可是到底還有點莫明其妙，請替我們設法答覆這疑問罷！此致

撰安

讀者　[illegible]　啓

求職

大學文科女學生 欲出充家庭教師

編輯先生：本人肄業於本市某大學文科，近因經濟……[illegible]

撰安

後學何錦紋上　通訊處：中大女生第十宿舍

鄧國強接充 僑二師校長

【專訊】國立第二僑民師範學校校長……[illegible]

池元元女士 昨開預唱會

【專訊】女高音歌唱家池元元女士……[illegible]

經緯小學 電映晚會

【本市訊】經緯小學……[illegible]

出版消息

[illegible]

英☆倫☆訊☆息

【倫敦三日電】英國科學協進會之年會，定八月卅一日至九月七日在英倫東之泰尼新堡召開……[illegible]

【倫敦三日電】英國……[illegible]

【倫敦三日電】英一大工程公司首創一種居留訓練班……[illegible]

本校特色 五大

奉准立案

中大教授主辦

嶺光高級初中學校補習招生

短期救濟失學青年。中學減輕家庭負担。

(一)遵照教育部令。貫澈補習目的——本校依教育部新頒補習學校法，以補充應用知識，提高學業程度，傳受實用技術，增進生產能力爲目的，力求貫澈。

(二)縮短畢業年限。節省光陰金錢——普通高初中修業年限各爲三年，本校修業年限爲一年半，普通高小修業年限爲二年，本校修業年限爲一年，節省寶貴光陰一半，並節省金錢無算。

(三)各級畢業資格。與正式中小學畢業者同等。可以升學。可以銓叙——在本校各級修業期滿及格者由廣州市教育局發給畢業證書依照教育部規定凡領有本校高級部畢業證書者，即具有正式高級……畢業同等資格，……總而言之，由本校考升他校之學生，依照教部規定，與其他正式中小學畢業者享有同等資格待遇，得向政府聲請銓叙，任職社會者，

(四)寒暑假期減少。上課時間增加——每學期正式上課二十五週。本學期定于二月十四日開課　附設短期補習班，升初班，升高班，升大班。

(五)日間有工作者。夜間可以來學——本校增設夜班，凡日間有工作者，可以夜間來繼續向學，其畢業資格，與日班畢業者同。

校址：廣州市惠愛東路九十二號　膳宿俱備

董事長黃希聲　校長歐陽[illegible]

瀛海中學招生

班額：初中一年級新生一班及秋季高初中一年級插班生

試期：二月七日

報名地點：長堤潮州會館內（愛羣斜對面）本校

費用：高中收白米三百六十市斤　初中三百市斤　寄宿生收宿費白米五十市斤

優待：每班免費學額五名　半費學額十名

名譽董事長鄒魯　董事長許爾功　校長鄭守仁

啓聰聾啞學校招男女生

(一)報名日期：即日起　(二)開學日期：二月十五日　(三)校址：文明路六十五號　「膳宿俱備」

培桂中學招生

班額：春季高中一年級新生　春秋季插班生（初中第一學期不招）

報名日期：即日起至二月六日止

考試日期：二月七日

校址：東山百子路　電話七〇〇五九

部教育廳立案 金陵中小學招生

班額：春季初高中小學一年級新生各年級轉學生借讀生　試期：二月五日

校址：（一）中華中路三〇二號之一　電話：一六二四一

校董　孫科　陳立夫　鄒魯　馬超俊　陳濟棠　張惠長　錢大鈞　胡文燦　鄒殿邦　陳若勍

校長李佩鳴

廣州教育局核准立案開辦 前程高級無線電職業學校招日夜男女生

(一)收音機裝修　夜班　(二)電信報務　日夜　(三)工程機務　日班

本校自辦大批實習儀器及零件工具設備裝修工場報務室實習電台及錄音播送教授畢業生選送服務。

校址：中華中路學宮街七號　辦事處：惠愛中路一七二號三樓

立案 西南高級藥劑職業學校招生

領取中央部照（一）（二）民卅六年代轉中央部照……畢業同學刻即回校登記以便派各機關任用

（一）一年級新生（日夜班）（二）一年級下學期插班生（日班）報名閱章：即日起。考試：二月九日。校址：海珠中路福地巷……

時代國語講習所招生

廣州市注音符號推行委員會委員會兼國語教育會籌主辦

不論老少有志研究均可參加

注重會話　二月七日開課

修業期滿呈由教育局發給畢業證書可申請國語教師檢定

所址：龍津東路蓋排左第六號

羣雅小學校招一至六年級插班生

民國十七年奉准立案　原日吉祥里

現交址：龍津東路蓋排左第三，五，七，九號一連四間

廣東軍校經理班同學通訊處遷穗啓事

本班第一二期同學多在各地服務爲便利聯絡起見特遷址于穗大平路官祿路廿六號並由即日起辦理從新登記事宜凡我同學希將最近地址通知以便將登記表付上爲幸

黃達　丘偉侯

律師黃倬舉 代王志堅君斥駁梁景力律師代陳耀華通告並再警告黃蘭桂 通告

王志堅啓：

去年四月一日本人向足下擬頂受漢民北路七號之一地下舖位訂價黃金一十八兩經交定銀黃金五兩訂明由足下向業主訂妥租約交舖使用如不能履行即將定銀返還有約爲據詎足下久不履行既不依約向業主訂妥租約并發覺所交出之舊租約係屬僞造旋被皇公金舖直接向業主租受可見不能履行之責任應由足下負之依約自應所收過定金如數返還請於五日內照約賠償爲要

黃蘭桂啓

夏楚章律師 代羅煥容買受逢源沙地一巷十五號屋業 徵詢異議公告

夏楚章律師 代興華自立浸信教會買受惠福東路一六二號屋業一四八號及石陽靴七號 徵詢異議公告

律師張友澄凌錫洪（代）金生銀樓債權代表李志仁趙柏舟等 召開債權會議通告

張贊榮律師 代歐陽彰誠堂買舖聲明

律師吳善百受任湯濱豐泰磅廠暨司理湯棉常年法律顧問公告

律師吳善百受任洛城林酒家暨司理湯林常年法律顧問公告

律師吳善百受任四昌號暨司理羅森常年法律顧問公告

薛主席對今後施政 決先從除害着手

擬請恢復州制分級實行民選 縣長去留將視去年政績而定 已請中樞派員來粵安定金融

【專訊】薛主席於昨（三）日上午十二時在沙面勝利大厦首次招待本市新聞界，到各報社通訊社及外地駐粵中外記者達二百人，場面輕鬆熱烈，薛氏首向記者報告其治粵施政方針，首謂此次回粵，乃本人勝利後第一次還鄉爲桑梓服務，憶自江西勦匪時及抗戰時，至今已有廿一年，此次回主粵政，抱着爲民族犧牲精神，出任艱鉅，絕非爲做官而來，目前吾粵三千五百萬同胞最需要者乃爲一個「安」字，要能安居樂業，方能求生產，方能生活和生存，凡有阻撓我們求生存的一切障礙都要掃除，爲達到我們求生存的目的，祇有加強經濟力量，加強軍事力量兩條路可走，旋詳細闡釋政治自由，經濟民主，軍事自衛之施政原則，生，養，教，衛，管，用六大政綱，安，便，足三大目的，施政重點首求安定，用人標準以選拔全省有道德學問能力經驗之革命志士充任之。繼強調其盡忠國族之決心，謂如有營私結黨貪贓枉法，禍國害民之封建思想，極權主義之行爲，無論何人，均可訴諸法律，置本人於死地，并求黎全國革命志士仁人，共同致力於中興革命思想，革命經濟，革命軍事，打破封建思想，抵抵極權主義，以完成救國救民的使命。

薛主席（起立者）首次招待記者（李景開攝）

答覆記者詢問

旋答各報記者詢問（一）稱：今後省政分別當緩急輕重，如何興利，以拖千日前困苦環境，且以費時甚長，暫難舉辦，故將先從除害着手。（二）分區設置行政專員制度未善，擬請中樞恢復州制，省級下設州，縣，即省，州，縣，鄉，保，甲五級，實行民選省州縣鄉保甲長，今後選任縣長，以當地人爲原則，如該縣不獲賢能之士，即求之四隣縣份，現任縣長之去留，將視其去年考績而定，凡考績良者必留，否者必去，以絕人民不滿之意志。（三）外電傳張主席立湘桂粵獨立，純屬奸宄挑撥，以本人立場，此間某人思想，極權封建，純爲離間，此說絕無，余與國家安危存亡，（四）必須同心協力，要生存，即自私自利封建思想，即共主義思想，極權主義思想，予以革命，誓以堅決反抗此種思想之民，以精神完成救國救民之使命。

黃玉明提供三點意見 薛氏表示接納

最後立委黃玉明以記者之身份提供目前最緊急之措施爲

中醫公會明日改選

【本市訊】市中醫師公會第三次會員大會定明（五）日晨九時，假廣東中醫藥專科學校大禮堂舉行，大會秘書長吳昌，胡雲林，竹林，總幹事何佐等，連日來與交際組長組長余道德處日夜忙於佈置，據悉工作監事監理各會員則殊爲沉下屆監事，故自動來集合選出理想人名，將於下屆理事選舉候選人名單作初步商定。

激發民心士氣，加緊剿匪，安定金融，等意見，對有節之士而有民衆擁戴之士，亦主張羅致任用，薛氏當表示誠懇接納。至於目前金融外幣波動情形，昨已電請中樞指派大員南來指導改善維持金融方策云。至一時五十分始告散會。（力）

忠義堂匪首打單被擒 永順利鹽船洗劫一空

【專訊】光復中路廿八號成興顏料店司理梁英，前（一）日晨接忠義堂匪首黃香主投函打單，勒索港幣五千元，限於下午五時將款交到天來電話，是日下午匪又來電話，將款交到成路興旅店二〇五號房黃先生收。梁即報告西區警察局，派員前往偵刑，即（?）

又有男子到開房間中返店但不住宿，後復一行利名黃華旅店，昨（三）日下午在海珠中路二二三號據稱之犯人黃香主偵查，偵緝隊返日廿八部捕人，據訊遂拘，解南海五眼橋，訊單勒索不諱，即後拘解（專訊）永順利鹽船（?）

美領事盧登拜會薛主席

【專訊】美駐粵總領事盧登，昨（三）日下午四時卅分，赴省府拜會薛岳主席，作外交上之普通訪問。（力）

市府清稅結果

【專訊】市府去年欠稅及本年元月份五稅捐經本次清稅運動結果，至目前止，共收總數額一九〇〇五，共百萬元，二千〇七〇元，四六五〇元，營業稅六，一元，七三三八元，筵席稅八八四元，屠宰稅一，一，一，自衛特捐八，一元，六五五六元。

卸駁會撥船隻 加強水上運輸

【專訊】中樞機關南遷運輸繁忙，影響本市水陸交通，昨（三）日船舶調撥委員會撥出船隻五十艘，計商船六十艘，運五十及四一十，於廣州港，黃埔港，中聯部軍運（?）共卅艘，另與庫存黃埔線相較，約增加兩倍半云。

【專訊】廣州民船業協議：昨（三）日勞資雙方協議，由省河每七元二角，計天照原價如每一十一元計算，五角，黃埔線每百市擔加八元五角，另五分（?）

本旬電價今明公佈

將增一倍以上

【專訊】本市本月上旬電價依據成本計算，上月下旬價格，以較上旬增加一倍，以上，據公用局透露：上月下旬電價可能增加一倍，下旬價格以當可公佈，昨日煤價以增至一萬三千五百元，前到千餘元之生活指數（?）

稅，七〇元，四三五，筵席稅六八八，七〇五元，土地改良物稅，一一，七元，公共車稅，九〇六，三，二一一七元。

粵路南段工友 昨又怠工

要求路局履行改善待遇辦法

馬部長居中調停至夜已解決 協定以實物發薪即恢復行車

【專訊】粵漢鐵路南段工友前（二）日乘杜局長鎮遠來穗與交通部長凌鴻勛簽訂改善工友待遇之三項條件，事前交通部長即代表與工友簽字，不予接見，於下午四時復工，怠工，各工友遂發生怠工，當晚經工人代表……（?）

路局提出辦法

四（?）……每計算……

歡迎李漢魂 兒教院學生

【專訊】抗戰時期，李漢魂夫人吳菊芳創立兒童教養院，本省府主席李漢魂專赴北京，戰時兒童賴以撫育成長，該院學生…（?）

今日天氣

北至東北風，陰晴，輕和

當局決掃蕩剃刀門楣

【天下社訊】近日市面黑市金融暴漲，市民恐慌，警局已禁止，並於……

窮措大

怪巨響 兩次撞車不死 員警空跑一場

△建設廳長（?）……

簡報

△假力行中學舉行……會。（令）

今日農民節 上午舉行慶祝大會

【中央社訊】本年農民節，廣州市……

工友不滿實行怠工

馬部長曉諭工友

長發局居中調停，鴻由勞工部部長……

工方要求

政院來穗官員 昨開座談會

高級人員昨續抵穗 鄭彥棻展期來廣州

【專訊】行政院疏散來穗之官員，昨（三）日召集在穗各部長……

雙方協議 解決辦法

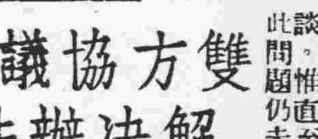

旅生相

新光英文學校招生

英文專修班：由初學至升大程度，分班教授。數學專修班：升大學班及升高中班。西人會話班及英文夜班：課程實用，費用廉收。

校址：恩寧路一五九一六至三號近荔灣總車站西關培正對面

韓氏英數理化補習學校

本校招收新生，捷法補習中學各級及升大課程，創立數必識必成制度，保證成功，求真成績，簡章任索。中華中路學宮街三號 校長韓汝標

介石中學招 春季高初中新生及插班 男女生

報名處：財政廳前趙秀生醫務所 優待貧苦學生及醫界同寅子弟 試期：第一次本月十日第二次本月十六日 膳宿俱備 校長趙相堯

教廳立案 粵東高級醫事學校招生

粵東救護調劑學校升格擴充而成；建立七餘年，歷史悠久，

△招高級助產科 △高級藥劑科 △救護調劑班 △校址 廣大路 △校長 馮世英 電話：一〇三八六一 簡章函索

番禺縣立中學招生

（一）招收初中一年級下學期二年級下學期學生 （二）報名日期及地點 二月二日至十日在惠愛東路番禺縣府通訊處（即八桂中學右鄰） （三）考試日期及地點 二月十二日上午八時在八桂中學內 （四）校址 在廣州東郊蘿岡洞每日有車往返 （五）費用 全期學米九十斤

民二一創辦 廉伯英文學校附設小學

1英文本科 2升大升高初中補習班 3英文選科 4英文夜學 5小學

各年級 二月十四日開課 △膳宿俱備 △校址：西湖路小馬站

教廳立案 永康助產學校招生

（一）班額：一年級新生及插班生 （二）資格：初中畢業或相當程度 （三）報名：即日開始 （四）試期：第一次二月廿七日第二次二月十五日 （五）校址：惠福西紙行路 電話：一一六五六 學費廉，實習多，設備好。 董事長李漢沖 校長麥少祺

趙少昂畫科

分日學星期函授三組 索章付郵票一元 苑址廣州抗日西路滿齋巷二十四號嶺南藝苑

南中美術院招生

一，班別國畫本科，國畫選科，函授班。二，國畫星期班。三，開課日期：二月廿日 名由即日起（本校）校址：中華北路尾朱紫街春睡畫院側 簡章附郵即寄 院長 高劍父

立案 鶴鳴補習學校招 男女生

國立中山大學畢業同學主辦 歷史悠久 （理化實驗）升大學班 升高初中班 （教授任教）開課：二月十七日 校址：上九路六十四號

林肯英文 西人教授

英文專科 中數理化國語 文各科 學商業英 招生 校址：大南路二號 哥崙布側

聲明啓事

茲因前明興行司理人鄭和以各東志意願將全盤舖裝傢私及電話電燈自來水一切設備讓與前明興行承受，仍用明興行名義加多一「二」字照舊營業以後生意概與前明興行無涉，但前明興行或有手續未清及任何債務糾紛等情於十五天內向前明興行司理人鄭和理安否則是爲自愿特此聲明以免後論 冬 廣州市一德中明興行養記馮垣鑣啓

買吉地聲明

本堂經中買受合盛堂余而儉吉地兩段坐落本市漢民分局段內仰忠街新第六號深潤溯土地局登記圖則經定立結第四號及一切法律上轉手契據定期本年二月十五日交易如對上開吉地有業權關係希於期前向賣主理安無涉否則經交易後概與買主無涉 勞源順賣

買屋聲明
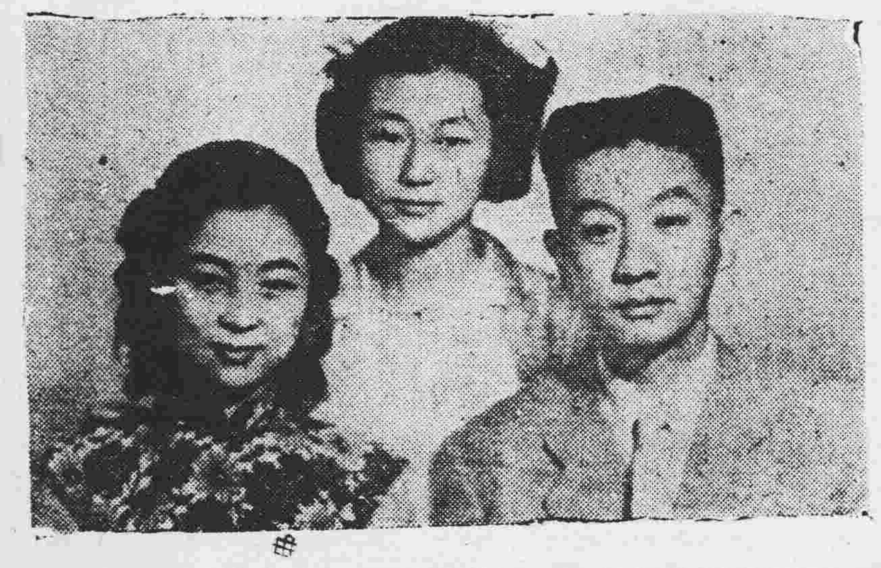
本年現買受鄧鉅部先生所有本市前鑑路第二號石屋洋樓一座經交定立結本月五日交易如有轇轕未清情事希於交易前向賣主聲明理妥否則經交易之後概與買主無涉 買主陳聚安啓